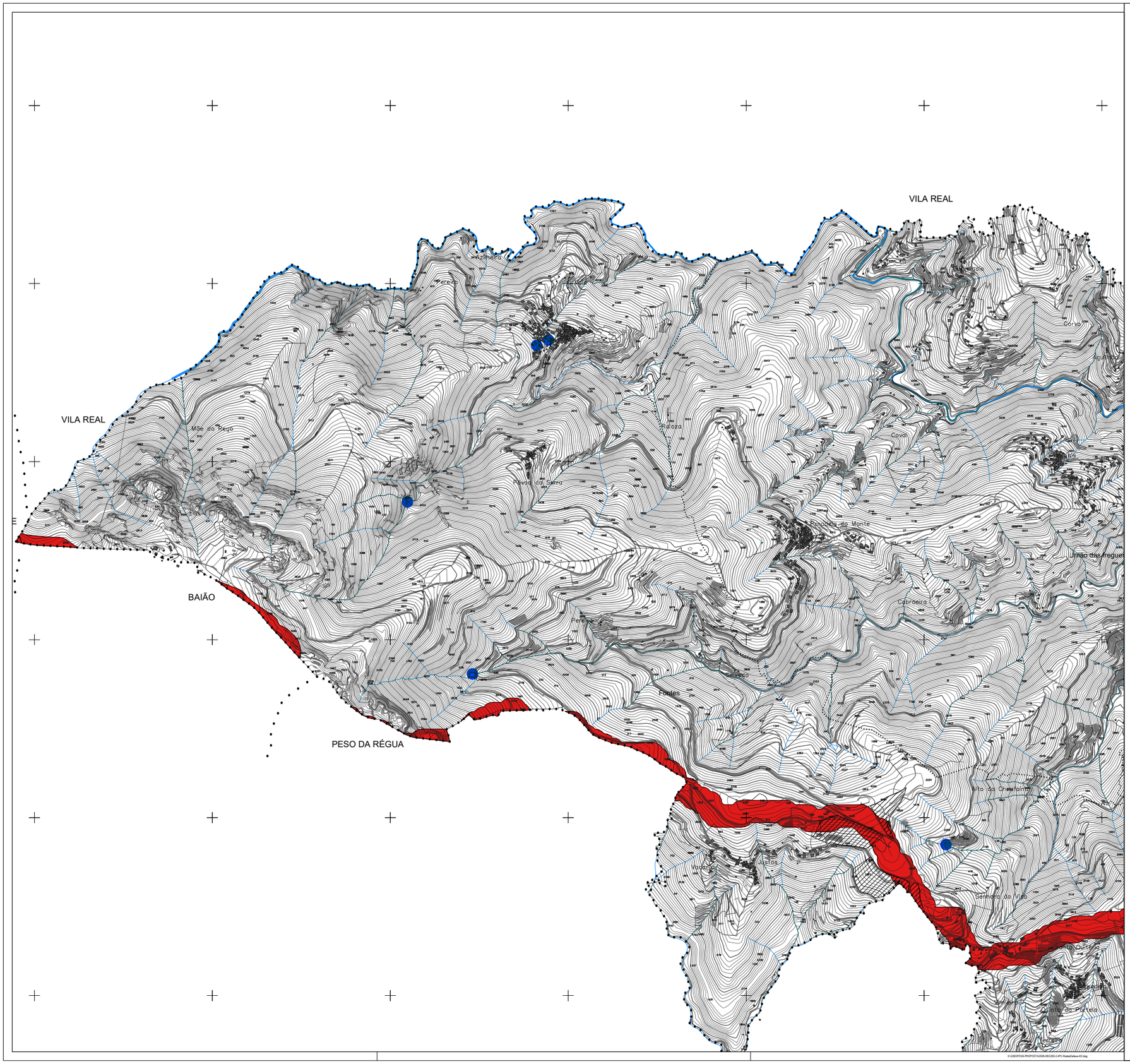

LIMITE DO CONCELHO (CAOP 2024)

LIMITE DE FREGUESIA

Rede Primária de Faixa de Gestão Combustível

Áreas Estratégicas de Mosaicos de Gestão Combustível

Pontos de Água

N

REVISÃO DO PLANO DIRETOR MUNICIPAL DE SANTA MARTA DE PENAGUIÃO

PLANTA DE CONDICIONANTES - REDES DE DEFESA

CÂMARA MUNICIPAL DE SANTA MARTA DE PENAGUIÃO

Gestão Integrada de Projectos e Planeamento, Lda
Estrada Exterior de Circunvalação, 3846-1º,Sala 5
Areeso- 4435-183 Rio Tinto
tel. 229773900 Fax: 229773909

PROPOSTA DO PLANO

G 363

Equidistância das Curvas de Nível: 5 metros
Sistema de Referência: PT-TM06/ETRS89 , Datum Altimétrico - Marégrafo de Cascais
Projecção Cartográfica: Transversa de Mercator
Exactidão Posicional: Planimétrico -1,50m , Altimétrico -1,70m
Exactidão Temática: 95%
Precisão Nominal Posicional das Saídas Gráficas: 1,80
Entidade Proprietária:Câmara Municipal de Santa Marta de Penaguião
Entidade Produtora e Data de Edição: Sacurio, 09-07-2021
Número, Data de Homologação e Entidade Responsável:=7535, 10-11-2022, DGT

Escala: 1/10000

0 100 200 400m

Data: JULHO 2026

Planta Nº 2.4