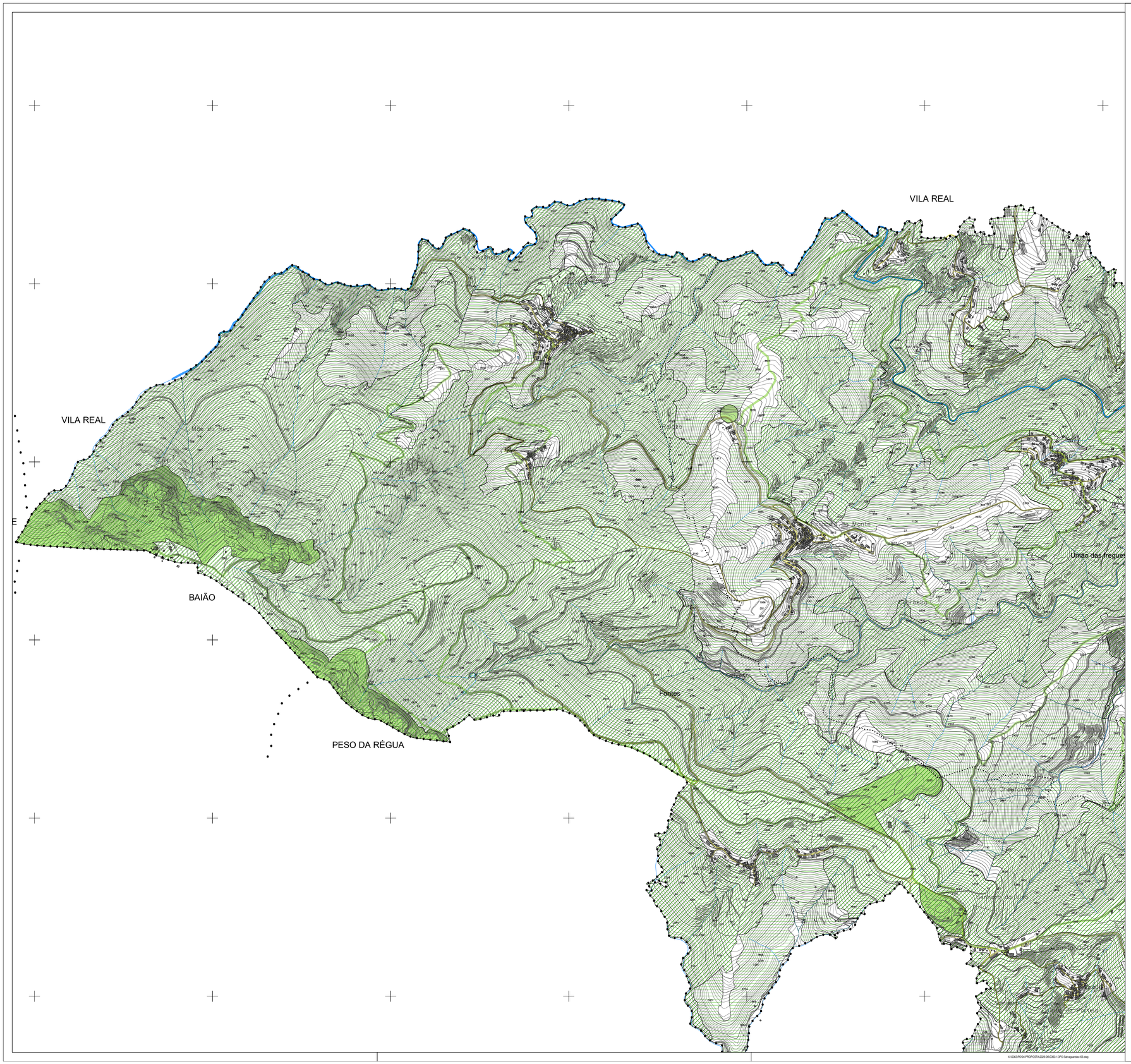

X:\2363\PD04-PROPOSTA\2026-06\363-1.3PO-Salvaguardas-03.dwg

LIMITE DO CONCELHO (CAOP 2024)

LIMITE DE FREGUESIA

AMBIENTAL:

Estrutura Ecológica Fundamental

Estrutura Ecológica Complementar

Estrutura Ecológica Urbana e Sociocultural

RISCOS:

Zonas de Máxima Infiltração

N

REVISÃO DO PLANO DIRETOR MUNICIPAL DE SANTA MARTA DE PENAGUIÃO

PLANTA DE ORDENAMENTO - SALVAGUARDAS

CÂMARA MUNICIPAL DE SANTA MARTA DE PENAGUIÃO

Gestão Integrada de Projectos e Planeamento, Lda
Estrada Exterior da Circunvalação, 3846-1º,Sala 5
Arezes- 4435-183 Rio Tinto
tel. 229773900 Fax: 229773909

A B C D

PROPOSTA DO PLANO G 363

Equidistância das Curvas de Nível: 5 metros
Sistema de Referência: PT-TM06/ETRS89 , Datum Altimétrico – Marégrafo de Cascais
Projecção Cartográfica: Transversa de Mercator
Exactidão Posicional: Planimétrica -1,50m , Altimétrica -1,70m
Exactidão Temática: 95%
Precisão Nominal Posicional dos Sólidos Gráficos: 1,80
Entidade Proprietária:Câmara Municipal de Santa Marta de Penaguião
Entidade Produtora e Data de Edição: Socarta, 09-07-2021
Número, Data de Homologação e Entidade Responsável:nº15035, 10-11-2022, DGT

Escala: 1/10000

0 100 200 400m

Data:JULHO 2026

Planta Nº 1.3